

Vervangen van de maximaal thermostaat:

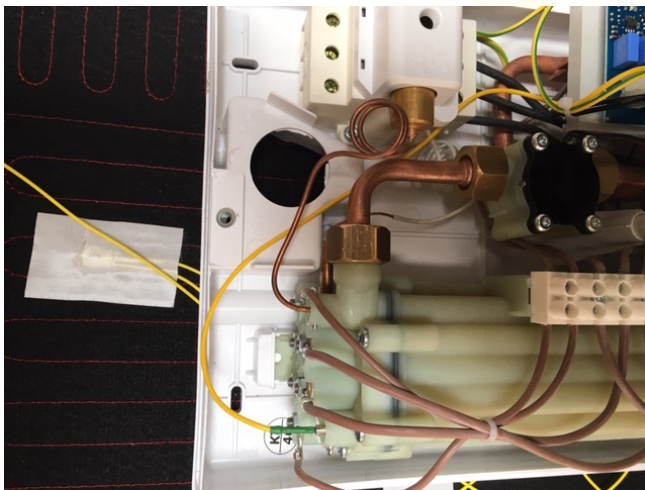

- Zorg dat het toestel spanningsloos is.
- Zorg dat het toestel drukloos is door de warme kraan open te draaien en de kogelkraan in de koud water toevoerleiding dicht te zetten.
- Maak de bedrading los van de maximaal thermostaat. (tip: zorg ervoor dat u een foto heeft van de situatie hoe het aangesloten zat).
- Bepaal welke maximaal thermostaat nu in het toestel is opgenomen:
 - WC3 (alleen druksensor)
 - WTC3 zowel druk als temperatuursensor)
- Maak de druksensor los op de maximaal thermostaat (borgpen rechtsboven op de verwarmingskast).
- Schuif de temperatuursonde (in geval van WTC3, deze zit dan aan het witte gekronkelde draadje) van de maximaalthermostaat voorzichtig uit de verwarmingskast.
- Schroef de maximaal thermostaat uit het toestel.
- Zet de nieuwe maximaal thermostaat in het toestel en sluit deze vervolgens weer aan. Gebruik hiervoor hetzelfde type als welke in de doorstromer was gemonteerd. Vergeet niet de druksensor weer met de borgpen vast te zetten).
- Schuif in het geval van een WTC3 de temperatuur sensor weer in de verwarmingskast volgens onderstaande foto.



Bezoekadres:
Riga 4/A
2993 LW BARENDRECHT

Postadres:
Postbus 375
2990 AJ BARENDRECHT

Telefoon:
085 - 303 74 50

Website:
www.masterwatt.nl

Bankrekening:
IBAN NL12RABO0312456239
BIC RABONL2U
t.n.v. Masterwatt B.V.

KvK-nr. 66786592
BTW-nr.: NL856697163B01

Vervangen van het powerboard.

- maak alle stekertjes los op de hoofdprintplaat (deze zit vastgeschroefd op het powerboard)
- Schroef vervolgens de hoofdprint van het powerboard los
- Schroef het powerboard los van het koper.
- Plaats het nieuwe powerboard in het toestel en monteer vervolgens de hoofdprint weer op het powerboard en sluit de stekkers weer aan.

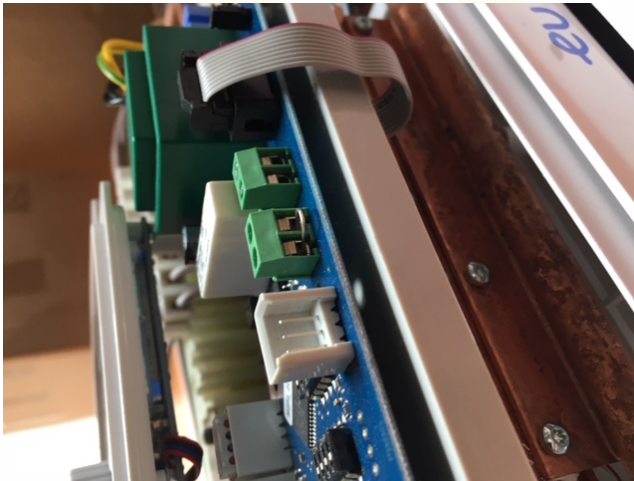

- Controleer of alles weer is aangesloten.
- Nu kan er weer druk op het toestel gezet worden door de kogelkraan open te draaien.
- Ontlucht het toestel goed (doormiddel van de warme kraan open te draaien)
- Vervolgens kunt u weer spanning op het toestel zetten.

Controleer nu de volgende punten:

- Staat er stroom op het toestel?
- Staat er op elke fase 400V? Zowel bij gesloten kraan, als bij open kraan?
- De maximaal thermostaat pin is helemaal ingedrukt ?
- Alle stekertjes op de print zitten goed ?

Test het toestel als het antwoordt op de bovenstaande vragen ja is.

In principe vermoeden wij dat het probleem met bovenstaande opgelost zou moeten zijn.

Indien het toestel echter nog steeds niet goed functioneert kunt u aan de hand van wat het toestel wel of niet doet de print of het display vervangen die wij voor de zekerheid meeleveren.

Bezoekadres:
Riga 4/A
2993 LW BARENDRECHT

Postadres:
Postbus 375
2990 AJ BARENDRECHT

Telefoon:
085 - 303 74 50

Website:
www.masterwatt.nl

Bankrekening:
IBAN NL12RABO0312456239
BIC RABONL2U
t.n.v. Masterwatt B.V.

KvK-nr. 66786592
BTW-nr.: NL856697163B01

Graag ontvangen wij alle onderdelen weer retour, zodat wij de foutieve onderdelen kunnen testen, en onderzoeken waar het probleem is ontstaan.

U kunt deze zenden naar:

Masterwatt b.v.
t.a.v. Peter van der Plaat
Riga 4A
2993 LW Barendrecht

mochten er tijdens de reparatie nog vragen zijn, kunt u altijd direct contact met ons opnemen op onderstaand telefoonnummer: 085-3037450

Om voor de garantie in aanmerking te komen, dienen wij wel nog een aantal gegevens van het apparaat te weten, gelieve daarom onderstaande zaken in te vullen, en dit formulier met de onderdelen mee terug te sturen:

Installateur: Meegens installatiebedrijf

Type apparaat: Masterwatt Focus LCD 9/12/15kW (PPE-2)

Serienummer: (zie typeplaatje onderzijde doorstromer)

Vervangen onderdelen:

	Wel vervangen	Niet vervangen
WC3 maximaalthermostaat (alleen druk)	<input type="checkbox"/>	<input type="checkbox"/>
WTC3 maximaalthermostaat (druk + temp):	<input type="checkbox"/>	<input type="checkbox"/>
Powerboard:	<input type="checkbox"/>	<input type="checkbox"/>
Hoofdprint:	<input type="checkbox"/>	<input type="checkbox"/>
Display+ displayprint compleet:	<input type="checkbox"/>	<input type="checkbox"/>

Bezoekadres:
 Riga 4/A
 2993 LW BARENDRECHT

Postadres:
 Postbus 375
 2990 AJ BARENDRECHT

Telefoon:
 085 - 303 74 50

Website:
www.masterwatt.nl

Bankrekening:
IBAN NL12RABO0312456239
BIC RABONL2U
 t.n.v. Masterwatt B.V.

KvK-nr. 66786592
BTW-nr.: NL856697163B01